www.prajasakti.com
ప్రజాశక్తి
బుధవారం 11 అక్టోబర్ 2023
5
కాకినాడ

భాగ్యవతికి యూనివర్సిటీ ప్రథమ ర్యాంకు

ప్రజాశక్తి - తాళ్లరేవు

కోరింగ కాలేజ్ ఆఫ్ ఫార్మసీ కళాశాలలో మాస్టర్ అఫ్ ఫార్మసీలో 2020-2022 సంవత్సరానికి అంకెం భాగ్యవతి జెఎన్‌టియుకె యూనివర్సిటీలో ప్రథమ ర్యాంక్ సాధించిందని ఆ కళాశాల సెక్రటరీ ప్రగళ్లపాటి కనక రాజు తెలిపారు. ఈ సందర్భంగా ఎపి స్టేట్ ఫార్మసీ కౌన్సిల్ ఫార్మసీ వీక్‌లో భాగంగా ఆమెను సత్కరించబోతున్నారని తెలిపారు. కోరింగ కాలేజ్ ఆఫ్ ఫార్మసీ గతంలో ఎన్నో ర్యాంకులు సాధించిందని ,భవిష్యతు లో మరిన్ని ర్యాంకులు సాదించాలని కోరుకుంటున్నామన్నారు. ఈ సందర్భంగా భాగ్యవతిని కళాశాల చైర్మన్ దున్న జనార్దన్ రావు ,సెక్రటరీ ప్రగళ్లపాటి కనక రాజు ,డైరెక్టర్ చిట్టూరి కల్కిమూర్తి, ప్రిన్సిపల్ సువర్ణ జ్యోతి అభినందించారు.

మృత్యుపాశాలు

- అస్తవ్యస్తంగా విద్యుత్ సరఫరా వ్యవస్థ
- ప్రాణాలు తీస్తున్న కరెంటు తీగలు
- పొలాల్లో కిందకు వేలాడుతున్న వైరం
- భవనాలకు అతి దగ్గరగా విద్యుత్ లైన్లు

ప్రజాశక్తి-కాకినాడ ప్రతినిధి

వేలాడుతున్న విద్యుత్ వైర్లు ప్రజల ప్రాణాలను బలి తీసుకుంటున్నాయి. విద్యుత్ సరఫరా వ్యవస్థ నిర్వహణ సక్రమంగా లేకపోవడంతోనే తరచూ పలు ప్రమాదాలు చోటు చేసుకుంటున్నాయి. వీటిపై అధికారులకు ఎన్ని సార్లు విన్నవించినా పట్టించుకోవడంలేదని విమర్శలు వినిపిస్తున్నాయి. గత నెల 23న గండేపల్లి మండలం ఉప్పలపాడు గ్రామ శివారున పామాయిల్ తోటలో బోరుబావి తవ్వుతున్న సమయంలో విద్యుత్ వైర్లు తగిలి ముగ్గురు వ్యక్తులు అక్కడికక్కడే మృతి చెందారు. హై టెన్షన్ వైర్లు బాగా కిందకు వేలాడి ఉండడంతోనే ఈ దుర్ఘటన చోటు చేసుకుందని స్థానికులు తెలిపారు.

15 రోజుల క్రితం జగ్గంపేటలో ఐరన్ దుకాణంలో పనిచేస్తున్న క్రమంలో ఇనుప ఉచకు అతి సమీపంలో ఉన్న విద్యుత్తు వైర్లు తగిలి షాక్‌కు గురైన ఒక బాలుడు అక్కడికక్కడే మతి చెందాడు. ఇలా తరచూ జరుగుతున్న అనేక ఘటనల్లో అమాయక ప్రజల ప్రాణాలు గాల్లో కలుస్తున్నాయి.

రాజమండ్రి సర్కిల్ ఈస్టర్ పవర్ డిస్ట్రిబ్యూషన్ సంస్థ పరిధిలో ఉమ్మడి తూర్పుగోదావరి జిల్లాలో కాకినాడ, జగ్గంపేట, అమలాపురం, రాజమండ్రి, రామచంద్రాపురం, రంపచోడవరం డివిజన్లలో సుమారు 18 వేల కిలోమీటర్ల పొడవున ఎల్‌టి లైన్లు ఉన్నాయి. ఈ నేపథ్యంలో గతంలో విద్యుత్ అధికారులు సరఫరా వ్యవస్థ సమస్యలపై సర్వే నిర్వహించారు. సుమారు 2 వేల ఒరిగిన స్తంభాలను గుర్తించారు. 6 వేల స్తంభాలు పాడైనవిగా, 4 వేలు స్తంభాలకు తీగలు కిందకు ఒరిగినవిగా, సుమారు 6 వేలు కండక్టర్లు పనిచేయనివిగా గుర్తించి సరి చేశారు. ఎప్పటికప్పుడు లోపాలను సరిదిద్దుతూ సమస్యలను పరిష్కరిస్తున్నా అనేకచోట్ల విద్యుత్ తీగలు వేలాడుతూనే కనిపిస్తున్నాయి.

గండేపల్లి మండలం ఉప్పలపాడు గ్రామ శివారున పామాయిల్ తోటలో బోరుబావి తవ్వుతుండగా విద్యుత్ తీగలకు గొట్టాలుతగిలి మృతి చెందిన కూలీలు(ఫైల్)

గండేపల్లి మండలం రాజాపురం గ్రామ శివారులో బిక్కిన వెంకటరావు పొలంలో చేతికి అందే ఎత్తులో ఉన్న విద్యుత్ తీగలు

ప్రధానంగా పట్టణ ప్రాంతాలైన కాకినాడ, పిఠాపురం, సామర్లకోట, పెద్దాపురం, తుని,గొల్లప్రోలు, ఏలేశ్వరం వంటి ప్రాంతాల్లో పలు కూడళ్ళలో విద్యుత్ తీగలు నివాస గృహాలకు అతి సమీపంగానే ఉంటున్నాయి. కొన్నిచోట్ల అయితే ఇళ్ల గోడలను ఆనుకుని ఉంటున్నాయి. దాంతో పలువురికి విద్యుత్ షాక్ తగిలి ప్రమాదాలకు గురవుతున్నారు. రాజమండ్రి సర్కిల్ పరిధిలో గత ఆరేళ్లలో విద్యుత్ ప్రమాదాలకు గురై 114 మందికి పైనే మరణించారు. మరోవైపు ప్రజలకు సరైన అవగాహన లేకపోవడంతో విద్యుత్తు స్తంభాలకు సమీపంలో నిర్మాణాలు ఇష్టారీతిన సాగిస్తున్నారు. ప్రమాదాలు జరిగి ప్రాణాలు పోతున్నాయని తెలిసినా కొందరు నిర్లక్షణ ధోరణితో వ్యవహరిస్తున్నారు. అయితే వాటిని నివారించాల్సిన కార్పొరేషన్, మున్సిపల్, నగర పంచాయతీల అధికారులు నిమ్మకు నీరెత్తినట్టు విమర్శలు వినిపిస్తున్నాయి. దాంతో విద్యుత్తు వైర్లు ఉన్నచోట్ల యథేచ్ఛగా నిర్మాణాలు సాగిపోతున్నాయి. అనంతరం వివిధ ప్రమాదాలు చోటు చేసుకుంటున్నాయి. మరోవైపు పలు ప్రాంతాల్లో పొలాలలో విద్యుత్ స్తంభాలకు ఉన్న తీగలు వేలాడుతూ కనిపిస్తున్నాయి అధికారులకు ఫిర్యాదులు చేస్తున్న అంతగా పట్టించుకోవడంలేదని విమర్శలు రైతుల నుంచి వినిపిస్తున్నాయి.

గండేపల్లి మండలం రాజాపురం గ్రామ శివారులో బిక్కిన వెంకటరావు పొలంలో చేతికి అందే ఎత్తులో వైర్లు కిందకి వేలాడుతున్నాయని అధికారులకు ఎన్నిసార్లు మొరపెట్టుకున్న పట్టించుకోవడంలేదని స్థానిక రైతులు ఆరోపిస్తున్నారు. నిలబడితే తాకే ఎత్తులో వేలాడుతున్న విద్యుత్ తీగలను చూసి రైతులు, ప్రజలు భయాందోళన వ్యక్తం చేస్తున్నారు. విద్యుత్ స్తంభాలను ఏర్పాటు చేసి చేతులు దులుపుకుంటున్నారు తప్ప వాటిని నిరంతరం పర్యవేక్షించడంలేదు. దీంతో కరెంట్ షాక్ ప్రమాదాలు తరచూ జరుగుతున్నా సంబంధిత శాఖ చర్యలు తీసుకున్న దాఖలాలు లేవు. ఇలా అనేక చోట్ల ప్రమాదాలకు నిలయాలుగా విద్యుత్ వైర్లు దర్శనమిస్తున్నాయి. ఇప్పటికైనా అధికారులు స్పందించాలని పలువురు కోరుతున్నారు.ఇలాంటి ప్రమాద సంఘటనలు పునరావృతం కాకుండా చర్యలు తీసుకోవాల్సిన అవసరం ఎంతైనా ఉందని వారంటున్నారు.

సభా ప్రాంగణం ఏర్పాట్లపై అధికారులకు సూచనలు చేస్తున్న కలెక్టర్ కృతికాశుక్లా

సిఎం పర్యటనా ఏర్పాట్లు పూర్తి

కలెక్టర్ డాక్టర్ కృతికాశుక్లా

ప్రజాశక్తి-సామర్లకోట రూరల్

సామర్లకోటలో ఈ నెల 12న జరిగే సిఎం పర్యటనకు ఏర్పాట్లు పూర్తి చేశామని కలెక్టర్ డాక్టర్ కృతికాశుక్లా పేర్కొన్నారు. మంగళవారం ఎస్‌పి ఎస్.సతీష్‌కుమార్, రాష్ట్ర గహ నిర్మాణ సంస్థ చైర్మన్ దవులూరి దొరబాబు, జెసి ఎస్.ఇలాక్కియా, ముఖ్యమంత్రి భద్రత సిబ్బంది, వివిధ శాఖల జిల్లా స్థాయి అధికారులతో కలిసి ఆమె ఈ ఏర్పాట్లను పరిశీలించారు. తొలుత పెద్దాపురం-జి.రాగంపేట రోడ్డు వద్ద ఏర్పాటు చేసిన హెలిప్యాడ్‌ను పరిశీలించారు. అక్కడ జరుగుతున్న ఏర్పాట్లను పర్యవేక్షించారు. అనంతరం సామర్లకోట ఇటిసి జగనన్న కాలనీలో గృహప్రవేశాలకు సిద్ధం చేసిన గృహ సముదాయాల లబ్ధిదారులతో మాట్లాడారు. ఇటిసి కాలనీలో సిద్ధం చేసిన పార్కులు, దివంగత వైఎస్‌ఆర్ విగ్రహం, స్వాగత ద్వారాలు, ఫోటో ప్రదర్శనకు సిద్ధం చేసిన స్టాల్స్‌ను పరిశీలించి అధికారులకు పలు సూచనలు చేశారు. అనంతరం ప్రభుత్వ జూనియర్ కళాశాల మైదానంలో సభావేదికను పరిశీలించారు. ఈ సందర్భంగా జిల్లా కలెక్టర్ కతికా శుక్లా మాట్లాడుతూ సామూహిక గృహప్రవేశాల ప్రారంభోత్సవానికి సిఎం ఈ నెల 12న రానున్నారన్నారు. పెద్దాపురం రోడ్డులో సిద్ధం చేసిన హెలిప్యాడ్ నుంచి 2.2 కిలోమీటర్ల మేర రోడ్ షో నిర్వహిస్తారన్నారు. స్థానికంగా ఏర్పాటు చేసిన వైఎస్‌ఆర్ విగ్రహాన్ని ఆవిష్కరించి బహిరంగ సభలో మాట్లాడతారన్నారు. సామర్లకోట ఇటిసి జగనన్న కాలనీకి సంబంధించి 1,003 గృహాలు పూర్తయ్యాయన్నారు. ఇక్కడ అన్ని వసతులు కల్పించామన్నారు. ఎస్‌పి ఎస్.సతీష్‌కుమార్ మాట్లాడుతూ ముఖ్యమంత్రి పర్యటనకు సంబంధించి పటిష్ట భద్రత ఏర్పాటు చేశామన్నారు. ప్రత్తిపాడు, జగ్గంపేట, పిఠాపురం, కాకినాడ ప్రాంతాల నుంచి ఎక్కువ మంది ప్రజలు వచ్చేందుకు అవకాశం ఉందన్నారు. ట్రాఫిక్ ఇబ్బందులు తలెత్తకుండా అన్ని చర్యలూ చేపట్టామన్నారు. ప్రత్యేక పార్కింగ్ ప్రాంతాలు సిద్ధం చేశామన్నారు. రాష్ట్ర హౌసింగ్ కార్పొరేషన్ చైర్మన్ దవులూరి దొరబాబు మాట్లాడుతూ ముఖ్యమంత్రి హోదాలో తొలిసారిగా పెద్దాపురం నియోజకవర్గానికి వస్తున్న ముఖ్యమంత్రికి ఘన స్వాగతం పలికేందుకు ప్రజలు ఎంతో ఉత్సాహంగా ఎదురుచూస్తున్నారన్నారు. ఈ కార్యక్రమంలో ఎస్ఇబి అడిషనల్ ఎస్‌పి ప్రేమ్‌కాజల్, ఎఆర్ ఎస్‌పి బి.సత్యనారాయణ, అదనపు ఎస్‌పి పి.శ్రీనివాసు, ఆర్‌డిఒలు ఎన్‌వివి.సత్యనారాయణ, జె.సీతారామరావు తదితరులు పాల్గొన్నారు.

పలుచోట్ల ఆరోగ్య సురక్ష శిబిరాలు

ప్రజాశక్తి- రౌతులపూడి

మండలంలోని ఎస్.పైడిపాలలో మంగళవారం జగనన్న ఆరోగ్య సురక్ష కార్యక్రమం నిర్వహించారు ఈ కార్యక్రమానికి ముఖ్యఅతిథిగా జడ్‌పిటిసి సభ్యులు గొల్లు లక్ష్మణమూర్తి హాజరై మాట్లాడారు. ప్రజలకు మెరుగైన వైద్య సేవలు అందజేసేందుకు ముఖ్యమంత్రి వైఎస్ జగన్మోహన్ రెడ్డి ఆరోగ్య సురక్ష కార్యక్రమం చేపట్టారని అన్నారు. గ్రామాల్లో ప్రస్తుతం ఉన్న సీజనల్ వ్యాధుల దృష్ట్యా జగనన్న ఆరోగ్య సురక్ష ప్రజలకు దోహదపడుతుందన్నారు. 350 మందికి వైద్య పరీక్షలు చేశారు. వైద్యులు కె.హరిత, ఎస్.వాసు, సౌమ్య, విశ్వనాథ్ వైద్య సేవలు అందించారు. ఈ కార్యక్రమంలో ఎంపిడిఒ ఎం.గోవిందు, వైసిపి మండల అధ్యక్షులు శ్రీను, వైసిపి నాయకులు జిగిరెడ్డి సత్తిబాబు, పంచాయతీ కార్యదర్శి నానాజీ, సచివాలయం సిబ్బంది తదితరులు పాల్గొన్నారు

గండేపల్లి మండలం ఉప్పలపాడులో సర్పంచ్ అడబాల రామాంజనేయులు ఆధ్వర్యంలో జగనన్న సురక్ష కార్యక్రమం మంగళవారం నిర్వహించారు. ఆయన మాట్లాడుతున్న ఈ పథకంలో భాగంగా నిర్వహిస్తున్న వైద్య శిబిరాలను ప్రజలు సద్వినియోగం చేసుకోవాలన్నారు. వైద్యం అనంతరం ఉచితంగా మందులను అందిస్తారన్నారు. ఈ కార్యక్రమంలో సర్పంచ్‌లు బొబ్బర శివకుమార్, పోకల సుబ్బారావు, ములంపాక సురేష్‌బాబు, ఎంపిడిఒ వెంకటరామన్, తహాశీల్దార్ కెవివి.సత్యనారాయణ, ఇఒపిఆర్‌డి మూర్తి, వైద్యులు సౌమ్య, నరేష్ తదితరులు పాల్గొన్నారు.

హామీలు నెరవేర్చాలి : సిపిఎం

ప్రజాశక్తి - పెద్దాపురం

పెద్దాపురం ప్రజలకు ముఖ్యమంత్రి జగన ఇచ్చిన హామీలు అమలు చేయాలని, సమస్యలను పరిష్కరించాలని సిపిఎం నాయకులు డిమాండ్ చేశారు. సిఎం పెద్దాపురం ప్రజలకు ఇచ్చిన హామీలను అమలు చేయాలని డిమాండ్ చేస్తూ సిపిఎం ఆధ్వర్యంలో 'సమస్యలపై సిఎంకు బహిరంగ లేఖ' కరపత్రాన్ని ఆవిష్కరించారు. మంగళవారం స్థానిక యాసలపు సూర్యారావు భవనంలో సిపిఎం జిల్లా కమిటీ సభ్యుడు కరణం ప్రసాదరావు ఈ కరపత్రాన్ని ఆవిష్కరించారు. అనంతరం సిపిఎం మండల కార్యదర్శి నీలపాల సూరిబాబు అధ్యక్షతన జరిగిన సభలో ప్రసాదరావు మాట్లాడారు. ప్రతిపక్ష నాయకునిగా ఉండగా జగన్మోహన్ రెడ్డి పెద్దాపురం మెయిన్ రోడ్డు లో 2018 జూలై 18న జరిగిన బహిరంగ సభలో ప్రజలకు అనేక హామీలు ఇచ్చారన్నారు. ఈ హామీల్లో ఒక్కటి కూడా అమలు చేయలేదన్నారు. పెద్దాపురం, సామర్లకోట పట్టణాలకు ధవళేశ్వరం నుంచి నేరుగా పైపులైను వేసి మంచినీటి సరఫరా చేస్తానని హామీ ఇచ్చారన్నారు. యువతకు ఉపాధి కల్పనే తన లక్ష్యమన్న ఆయన సామర్లకోట పంచదార ఫ్యాక్టరీ మూసేసినా, సగ్గుబియ్యం మిల్లులు మూతపడినా పట్టించుకోవడం లేదన్నారు. టిడ్కో ఇళ్ల లబ్ధిదారులను వారి వాటా సొమ్ము కట్టవద్దని, తాను అధికారంలోకి వచ్చాక ప్రభుత్వమే కడుతుందని చెప్పారన్నారు. కానీ ప్రతి లబ్ధిదారుని నుంచి సుమారు రూ.3లక్షలు కట్టించుకున్న తరువాతనే ఇంటిని అప్పగించారన్నారు. టిడ్కో కాలనీలో ప్రజలు అనేక సమస్యలతో సతమత మవుతున్నారన్నారు. ఏటుపట్టులోని 11 గ్రామాల ఇళ్ల లబ్ధిదారుల సమస్య పరిష్కారం కాలేదన్నారు. రామేశ్వరంపేట మెట్టను వైసిపి నాయకులే తవ్వుకు పోతున్నారన్నారు. పెద్దాపురం ప్రభుత్వాసుపత్రిని 100 పడకల ఆసుపత్రిగా అభివద్ధి చేసి అన్ని రకాల వైద్య సదుపాయాలు కల్పిస్తానని ఇచ్చిన హామీని ఇంతవరకు నెరవేర్చలేదన్నారు.ఈ సమస్యల పరిష్కారం కోసం సిపిఎం ఆధ్వర్యంలో పోరాడుతామన్నారు.ఈ కార్యక్రమంలో సిపిఎం నాయకులు సిరపరపు శ్రీనివాస్, కేదారి నాగు, గడిగట్ల సత్తిబాబు, మహాపాతిన రాంబాబు, కూనిరెడ్డి అప్పన్న, దారపురెడ్డి కృష్ణ, రొంగల వీర్రాజు తదితరులు పాల్గొన్నారు.

సిఎం జగన్‌కు రాసిన బహిరంగ లేఖను చూపుతున్న సిపిఎం నాయకులు

తీరంగా గస్తీ కాస్తున్న కొత్తపల్లి పోలీసులు

తీరంలో పోలీసుల గస్తీ

ప్రజాశక్తి - యు.కొత్తపల్లి

సముద్రతీరంలో ఉగ్రవాదులు కదలికలు ఉన్నాయనే హెచ్చరిక నేపథ్యంలో తీరప్రాంతం వెంబడి ఆపరేషన్ ఆమ్లా(సాగర్ కవచ్) పేరుతో పోలీసులు నిఘా నిర్వహిస్తున్నారు. మంగళవారం ఉప్పాడ సముద్రతీరంలో ఉగ్రవాదులు సముద్ర తీరం గుండా పిఠాపురం సిఐ శ్రీనివాస్ ఆదేశాల మేరకు, కొత్తపల్లి ఎస్ఐ స్వామినాయుడు తన సిబ్బందితో నేమాం నుంచి కోనపాపపేట వరకు తీరం వద్ద నిఘా పెట్టారు. ప్రతి ఏడాది ఈ ఆపరేషన్ ఆమ్లా (సాగర్ కవచ్) పేరుతో ఉన్నత అధికారుల ఆదేశాల మేరకు తీర ప్రాంతాలలో గస్తీ నిర్వహిస్తారు. సముద్రంలో చేపలు వేటకు వెళ్ళే మత్యకారులకు ఎవరైనా అపరిచిత వ్యక్తులు కనిపిస్తే సమాచారం ఇవ్వాలని పోలీసులు త ఎలిపారు. రెండురోజుల పాటు తీరంలో ఈ ఆపరేషన్ నిర్వహిస్తామని తెలిపారు.దీని వల్ల సాధారణ ప్రజలకు ఎటువంటి ఇబ్బందులూ ఉండవని ఎస్ఐ పేర్కొన్నారు.

విద్యార్థులతో స్నేహపూర్వకంగా వ్యవహరించాలి

ప్రజాశక్తి - తాళ్లరేవు

విద్యార్థుల పట్ల ఉపాధ్యాయులు స్నేహపూర్వకంగా వ్యవహరించాలని నీలపల్లి సర్పంచ్ చిట్టూరి నాగమణి, స్థానిక నాయకులు చిట్టూరి కలికిమూర్తి అన్నారు. మంగళవారం నీలపల్లి హైస్కూల్లో హెచ్‌ఎం కె.రాధాకృష్ణ అధ్యక్షతన జరిగిన విద్యార్థుల తల్లిదండ్రుల సమావేశంలో పలువురు మాట్లాడారు. ఇటీవల గణితం బోధించే ఉపాధ్యాయుడు విద్యార్థులను దండించడంతో పాఠశాలకు రావడానికి పిల్లలు భయపడుతున్నారని తెలిపారు. మధ్యాహ్న భోజనంలో వంకాయ కూరలో పురుగులు ఉండడంతో విద్యార్థులు ఇంటికి వచ్చి భోజనం చేస్తున్నారని తెలిపారు. ఇటువంటి చర్యలు పునరావృతం కాకుండా చూడాలని విద్యార్థుల తల్లిదండ్రులు హెచ్‌ఎం రాధాకృష్ణను కోరారు. ఈ సందర్భంగా హెచ్‌ఎం మాట్లాడుతూ మధ్యాహ్న భోజన నిర్వాహకులతో మాట్లాడి పరిశుభ్రమైన భోజనం అందించేలా చర్యలు తీసుకుంటానని తెలిపారు. విద్యార్థులు పాఠశాల నుంచి ఇంటికి వెళ్లేటప్పుడు నీలపల్లి ప్రాంతంలో గంజాయి సేవించే కొందరు ఇబ్బందులకు గురి చేస్తున్నారని అటు వంటి వ్యక్తుల పట్ల విద్యార్థుల తల్లిదండ్రులు బాధ్యత తీసుకోవాలని హెచ్‌ఎం కోరారు. ఈ సమావేశంలో ప్రజాసంఘాల ఐక్యవేదిక కన్వీనర్ టేకుమూడి ఈశ్వరరావు, స్థానిక నాయకులు పిల్లి సత్తిబాబు, ఎంపిటిసి సభ్యులు దంగేటి సూరిబాబు, గంట గోపి, వి.రెడ్డి, గుత్తుల సూర్యనారాయణ తదితరులు పాల్గొన్నారు.

హెచ్‌ఎంతో మాట్లాడుతున్న తల్లిదండ్రులు

ప్లాస్టిక్ నియంత్రణకు సహకరించాలి

ప్రజాశక్తి - ఏలేశ్వరం

ప్లాస్టిక్ వినియోగం నియంత్రణకు సహకరించాలని నగర పంచాయతీ కమిషనర్ కె.శ్రీనివాసరావు ప్రజలను కోరారు. పర్యావరణానికి పెనుముప్పుగా మారిన ప్లాస్టిక్ కవర్లను వినియోగించ రాదన్నారు. మార్కెట్లో వ్యాపారులకు, వినియోగదారులకు ఈ మేరకు అవగాహన కల్పించారు. ప్లాస్టిక్ కవర్లకు బదులు గుడ్డ సంచులు వినియోగించాలన్నారు. వ్యాపారుల్లో వినియోగదారులలో మార్పు రాకుంటే జరిమానా విధించి చర్యలు తీసుకుంటామన్నారు. ఈ కార్యక్రమంలో శానిటరీ ఇన్‌స్పెక్టర్ రవికుమార్, శానిటరీ కార్యదర్శులు, సచివాలయ సిబ్బంది పాల్గొన్నారు.

సిఎం పర్యటనను జయప్రదం చేయాలి

ప్రజాశక్తి - పెద్దాపురం

పెద్దాపురం నియోజకవర్గ పరిధిలో జరిగే ముఖ్యమంత్రి పర్యటన, బహిరంగ సభను జయప్రదం చేసేందుకు అధికారులు, ప్రజాప్రతినిధులు కషి చేయాలని జడ్‌పిటిసి సభ్యులు గవరసాన సూరిబాబు అన్నారు. మంగళవారం స్థానిక ఎంపిడిఒ కార్యాలయంలో ఎంపిపి పెంకే సత్యవతి అధ్యక్షతన జరిగిన సమావేశంలో ఆయన మాట్లాడారు. ప్రతి గ్రామం నుంచి ప్రజలు హాజరై సభను జయప్రదం చేయాలన్నారు. ఈ సమావేశంలో ఎంపిడిఒ అశోక్ కుమార్, వైస్ ఎంపిపి మిర్యాల రాజా, కె.వీరరాఘవరావు తదితరులు పాల్గొన్నారు.

సామర్లకోట రూరల్ : సామర్లకోట మున్సిపాలిటీ పరిధిలోని పలు వార్డుల్లో కౌన్సిలర్లు బొట్టు పెట్టి సిఎం పర్యటనను విజయవంతం చేయాలని కోరారు. 13వ వార్డులో కౌన్సిలర్ నేతల హరిబాబు, మాజీ కౌన్సిలర్ నేతల వెంకటలక్ష్మి దంపతులు ఈ కార్యక్రమం చేపట్టారు. .

బొట్టు పెట్టి సిఎం సభకు ఆహ్వానిస్తున్న కౌన్సిలర్ నేతల దంపతులు

కార్టూ'నిజం'

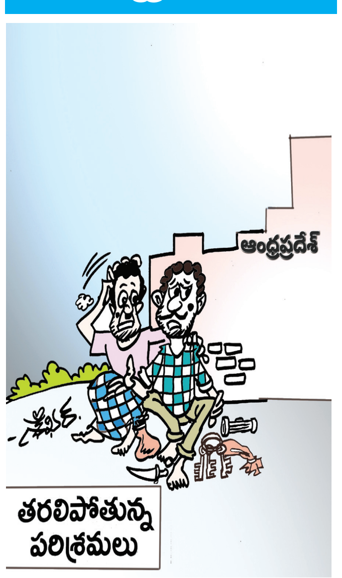

మన యాపారం కూడా ఇక్కడ ఎత్తేసి తరలిపోతే మంచిదేమోరా.. ఎవరి దగ్గరా అసలు పైసలు వుండం లేదు!

ఏరులై పారుతున్న నాటు సారా

- ఫిర్యాదు చేసినా పట్టించుకోని ఎక్సైజ్ శాఖ
- మామూళ్ల మత్తులో అధికారులు?

ప్రజాశక్తి - గండేపల్లి

గండేపల్లి గ్రామంలో నాటు సారా ఏరులై పారుతోంది. సారా అమ్మకాలు యథేచ్ఛగా సాగుతున్నాయి. ప్రభుత్వ కార్యాలయాల సమీపంలోనే బహిరంగంగానే ఈ అమ్మకాలు జరగడం విశేషం. ప్రతి రోజూ ఉదయం నుంచి రాత్రి 12 గంటల వరకు సారా అమ్మకాలు సాగుతున్నాయి. నాటుసారా తాగి అనారోగ్య పాలైన వారు, పరిస్థితి ప్రాణాలు కోల్పోతున్న సంఘటనలు జరుగుతున్నా సారా అమ్మకాలకు మాత్రం అడ్డుకట్ట పడట్లేదని మహిళలు ఆందోళన వ్యక్తం చేస్తున్నారు. ఎన్నిసార్లు సంబంధిత అధికారులకు తెలిపినా పట్టించుకోవట్లేదని వారు విమర్శిస్తున్నారు. ఒకటి రెండు సార్లు కేసులు పెట్టి చేతులు దులిపేసుకుంటున్నారనే విమర్శలున్నాయి. గండేపల్లి సచివాలయం వద్ద పట్టపగలే సారా ప్యాకెట్లు ఉండటంపై గ్రామస్తులు తీవ్ర ఆవేదన వ్యక్తం చేస్తున్నారు. ఇప్పటికైనా సంబంధిత అధికారులు చర్యలు తీసుకోవాలని కోరుతున్నారు.

ప్యాకెట్ ఒక్కొక్కటి రూ.50 వరకూ అమ్మకం జరగుతోంది. రోజువారీ కూలీలు సారాకు బానిసై కూలిని మొత్తం సారా వ్యాపారులపరం చేస్తున్నారు. ఫలితంగా వారి కుటుంబాలు రోడ్డు పడుతున్నాయి. సారా సేవించి ఇంటికి వెళ్లి తగాదాలు పడుతుండటంతో ఇళ్లలో మహిళలు ఇబ్బందులకు గురవుతున్నారు. కొంత మంది సారా కారణంగా క్యాన్సర్ తదితర వ్యాధుల బారిన పడుతున్నారు.

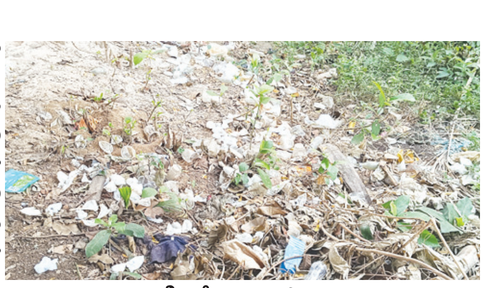
తాగి పడేసిన సారా ప్యాకెట్లు

సారా అమ్మకాలు పెరిగిపోయాయి

దళిత కాలనీలో సారా అమ్మకాలు ఇటీవల పెరిగిపోయాయి. 24 గంటలూ నాటుసారా అందు బాటులో ఉంటుంది. మద్యం అమ్మకాలతో ప్రతిరోజూ ఇక్కడ తగదాలు సైతం చోటు చేసుకుంటున్నాయి. ఇప్పటికైనా అధికారులు స్పందించి వెంటనే చర్యలు తీసుకోవాలి

- వడ్లపాటి సుబ్బారావు, గండేపల్లి

విద్యార్థులు, మహిళలకు ఇబ్బందులు

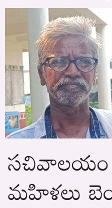

నిత్యం సారా అందుబాటులో ఉండటంతో మందుబాబుల ఆగడాలు సృతిమించుతున్నాయి. వీరి వల్ల విద్యార్థులు, మహిళలు ఇబ్బందులకు గురవుతున్నారు. తాగేసిన సారా ప్యాకెట్లను సచివాలయం వద్దే పడేస్తున్నారు. అటుగా వెళ్లాలంటేనే మహిళలు బెంబేలెత్తుతున్నారు.

- కుందేటి వెంకన్న, గండేపల్లి

నేరాలు ఘోరాలు

వివరాలు వెల్లడిస్తున్నపోలీసులు

గంజాయి కేసులో నలుగురు యువకుల అరెస్ట్

ప్రజాశక్తి - ఏలేశ్వరం

గంజాయి రవాణా కేసులో నలుగురు యువకులను పోలీసులు అరెస్టు చేశారు. మంగళవారం స్థానిక పోలీస్ స్టేషన్లో ఏర్పాటు చేసిన విలేకరుల సమావేశంలో ప్రతిపాడు సిఐ ఎ.శేఖర్‌బాబు ఈ వివరాలను వెల్లడించారు. ఏలేశ్వరానికి చెందిన గుంర్ఠి వీరవెంకటసత్యశ్రీనివాస్, జొన్నాడ రాజేష్, పశ్చిమశ్రీ వీరబాబు, లింగంపర్తికి చెందిన పడాల గన్నిరాజు కొంతకాలంగా గంజాయికి బానిసలయ్యారు. గంజాయి వినియోగంతో పాటు అక్రమంగా డబ్బు సంపాదించేందుకు గంజాయి రవాణాను మార్గంగా ఎంచుకున్నారు. నర్సీపట్నం ఏజెన్సీ ప్రాంతంలో యువకులు 24 కిలోల గంజాయిని కొనుగోలు చేసి ఏలేరు రిజర్వాయర్ క్వార్టర్స్ వద్ద పాడుబడ్డ భవనంలో ఉంచారు. మంగళవారం దీన్ని తరలించేందుకు ప్రయత్నిస్తుండగా పోలీసులు దాడి చేసి పట్టుకున్నారు. రెండు బైకులను, గంజాయిని స్వాధీనం చేసుకున్నారు. నిందితులపై కేసు నమోదు చేశారు. పెద్దాపురం డిఎస్‌పి కె.లతకుమారి, సిఐ ఎ.శేఖర్‌బాబు, ఎస్ఐ జి.సతీష్ బృందాన్ని ఎస్‌పి అభినందించారని తెలిపారు. ఈ దాడుల్లో బి.మాణిక్యం, రమేష్ దొర, రవీంద్ర, బాలాజీ, లోవరాజు, జ్యుయురాం దొర పాల్గొన్నారు.

అట్రాసిటీ కేసు నమోదు

ప్రజాశక్తి-ఉప్పలగుప్తం

పురుగులు మందు సేవించి ఆత్మహత్య చేసుకున్న సంఘటనలో మంగళవారం పోలీసులు ఎస్‌సి,ఎస్‌టి అట్రాసిటీ కేసు నమోదు చేశారు. ఎస్ఐ జి. వెంకటేశ్వరరావు కథనం ప్రకారం సరిపల్లి బాబా నగర్ కు చెందిన దాకారేపు అర్జున రావు(57) కూలి పనులు చేసుకుని చేసుకుని జీవనం సాగిస్తుంటాడు. గ్రామంలో ఆదివారం ఆకుల సత్యనారాయణ (సత్తిపండు) అతని కుమారుడు శ్రీనివాస్ అన్న కుమారుడు ఆది మణికంఠ లు అర్జున రావు తో గొడవపడ్డారు. మనస్థాపానికి గురైన అర్జునరావు సోమవారం సత్యనారాయణ పొలంలోని పాకలో పురుగుల మందు తాగి ఆత్మహత్యాయత్నానికి పాల్పడ్డాడు.అర్జున రావు ను అమలాపురంలోని ఓ ప్రైవేట్ ఆసుపత్రికి తరలించగా చికిత్స పొందుతూ మంగళవారం మతి చెందాడు. మతుడు అర్జున రావు ఆసుపత్రిలో ఇచ్చిన ఫిర్యాదు మేరకు ఎస్‌సి, ఎస్‌టి అట్రాసిటీ కేసు నమోదు చేసి మతదేహాన్ని పోస్టుమార్టం నిమిత్తం అమలాపురం ఏరియా ఆసుపత్రికి తరలించి దర్యాప్తు జరుపుతున్నట్టు ఎస్ఐ తెలిపారు.

స్థల వివాదంలో వ్యక్తి కి గాయాలు

ప్రజాశక్తి - అంబాజీపేట

స్థల వివాదం నేపథ్యంలో మంగళవారం అంబాజీపేట మండల పరిది ఇరుసుమండ గ్రామంలో మరిదిపై వదిన కత్తితో దాడి చేసి తీవ్రంగా గాయపరిచిన ఘటన వెలుగు చూసింది. పోలీసులు తెలిపిన వివరాలు ప్రకారం ఇరుసుమండకు చెందిన మట్టా రామాంజనేయులు (అంజి) తన ఇంటి వద్ద ఉన్న స్థంబాలను అతని వదిన సుజాత గుణపంతో తవ్వుతుందన్నారు. స్థంబాల వద్ద తవ్వ వద్దని రామాంజనేయులు భార్య సుధ అడ్డుకుండగా వాగ్వాదం జరగడంతో సుధ కింద పడిపోయింది.తన భర్త అంజి పైకి లేవదీసే ప్రయత్నం చేస్తుండగా వదిన సుజాత కత్తితో దాడి చేసిందన్నారు. రామాంజనేయులు(అంజి) ఎడమ చేతికి తీవ్రగాయాలు కాగా అమలాపురం ఆసుపత్రిలో చికిత్స పొందుతున్నారన్నారు. క్షతగాత్రుడు ఇచ్చిన ఫిర్యాదు మేరకు కేసు నమోదు చేసి దర్యాప్తు చేస్తున్నట్లు ఎస్ఐ ఎ.చైతన్యకుమార్ తెలిపారు.

20 లీటర్ల సారాతో ఇద్దరి అరెస్ట్

ప్రజాశక్తి - తాళ్లపూడి

మండల పరిధిలోని గజ్జరం గ్రామంలో సారా అమ్ముతున్న వ్యక్తితోపాటు సారా సరఫరా చేస్తున్న మరో వ్యక్తిని 20 లీటర్ల సారాతో అరెస్ట్ చేసినట్లు తాళ్లపూడి ఎస్ఐ రమణ తెలిపారు. గజ్జరం గ్రామానికి దేపాటి నాగేంద్ర సారా అమ్ముతున్నాడని, పోచవరం గ్రామానికి చెందిన మట్టపర్తి నాగరాజు అనే వ్యక్తి నాగేంద్రకు సరఫరా చేస్తున్నాడని తమకి అందిన సమాచారం మేరకు వారిని అరెస్టు చేశామని, ఇద్దరిపై కేసు నమోదు చేసినట్లు ఎస్ఐ తెలిపారు.

సారా విక్రేతపై బెండోవర్

ప్రజాశక్తి - చాగల్లు

మండలంలోని కలవలపల్లిలో నాటుసారాను విక్రయిస్తున్న వ్యక్తిని బెండోవర్ చేసినట్లు సిఐ ఇటివివి సత్యనారాయణ తెలిపారు. కలవలపల్లిలో పాత నేరస్తుడైన జాను విష్ణును అదుపులోకి తీసుకుని తహశీల్దార్ రాజ్యలక్ష్మి ఎదుట హజరుపర్చి అతనిని బెండోవర్ చేసినట్లు సిఐ తెలిపారు.

రోడ్డు ప్రమాదంలో మహిళకు తీవ్రగాయాలు

ప్రజాశక్తి - అంబాజీపేట

అంబాజీపేట బస్టాండ్ వద్ద మంగళవారం మూడు ద్విచక్ర వాహనాలు డీ కొట్టడంతో స్కూటీపై వెళుతున్న మహిళకు,మరో వ్యక్తికి తీవ్ర గాయాలయ్యాయి. చికిత్స నిమిత్తం ఆమెను ఆస్పత్రికి తరలించారు. కేసు నమోదు చేసి దర్యాప్తు చేస్తున్నట్లు ఎస్ఐ ఎ.చైతన్య కుమార్ తెలిపారు. బస్టాండ్ ఎదరుగా మద్యం దుకాణం ఉండటం, దానికి తోడు నిత్యం రద్దీగా ఉండడం, మద్యం కొనుగోలు దారులు రొడ్డుపై ఉండటం వారిని తప్పించ బోయి అదుపు తప్పి ప్రమాదాలు చోటు చేసుకుంటున్నాయని దీనికి కారణమైన మద్యం షాపును తొలగించాలని స్థానికులు ఆందోళన వ్యక్తం చేస్తున్నారు.

సారా బట్టీలపై దాడులు

ప్రజాశక్తి - సీతానగరం

మండలంలో ముగ్గళ్ళ, ఇనగంటివారి పేట, బొబ్బిల్లంక గోదావరి లంకల్లో నార్త్ జోన్ పోలీసులు, స్పెషల్ పార్టీ మరియు ఎస్ఇబి పోలీసులు నాటు సారా తయారీ కేంద్రాలపై జాయింట్ ఆపరేషన్ నిర్వహించారు. ఈ దాడుల్లో గోదావరి లంకల్లో 4,800 లీటర్ల పులిసిన బెల్లపు ఊటను ధ్వంసం చేశారు. ఈ దాడుల్లో ఎస్ఇబి సిఐ జి.సత్యనారాయణ, ఎస్ఐ నిరంజన్ రావు, కోరుకొండ సిఐ ఉమామహేశ్వరరావు, సీతానగరం ఎస్ఐ చిరంజీవి, రాజమండ్రి నార్త్ జోన్ ఎస్ఇబి సిఐ పివి.రమణ, పోలీసు సిబ్బంది పాల్గొన్నారు.

నాడు 'జయలక్ష్మి'... నేడు 'కార్తికేయ'

- అధిక వడ్డీల ఆశ చూపి మోసం
- ది కార్తికేయ కో-ఆపరేటివ్ బిల్డింగ్ సొసైటీపై క్రిమినల్ కేసు నమోదు

ప్రజాశక్తి - కాకినాడ

అధిక వడ్డీ వస్తుందన్న ఆశ డిపాజిదారుల కొంప ముంచుతుంది. తమ కష్టార్జితాన్ని డిపాజిట్ల రూపంలో వేసి తీరా గడువు ముగిసాక అది చేతికి రాక లబోదిబోమంటున్న ఘటనలు జిల్లాలో తరుచూ చోటు చేసుకుంటున్నాయి. నిన్న మొన్నటి వరకూ ది జయలక్ష్మి ఎంఎఎం కో-ఆపరేటివ్ సొసైటీకి చెందిన గత పాలకవర్గం కోట్లాది రూపాయలను ఇష్టారీతిగా వాడేసిన తీరు మరువక ముందే కాకినాడలో కార్తికేయ కో-ఆపరేటివ్ బిల్డింగ్ సొసైటీ తెరపైకి వచ్చింది. డిపాజిదారులకు గడువు ముగిసినా డబ్బులు చెల్లించక పోవడంతో డిపాజిట్ దారుల్లో ఆందోళన నెలకొంది. సొసైటీలో ఉమ్మడి జిల్లా వ్యాప్తంగా సుమారు 600 మంది వరకూ డిపాజిటర్లు ఉన్నారంటే అధికారులు అంచనా. కాగా వీరిలో 400 మంది సొమ్ముల కోసం బ్యాంకు చుట్టూ తిరుగుతూనే ఉన్నారు.

కాకినాడలో 20 సంవత్సరాల క్రితం చైర్మన్ కోడి వీరవెంకట సత్యనారాయణ ఆధ్వర్యంలో కార్తికేయ కో-ఆపరేటివ్ బిల్డింగ్ సొసైటీ రిజిస్ట్రేషన్ జరిగింది. కాకినాడ నూకాలమ్మ గుడి సమీపంలో ప్రధాన కేంద్రంగా ఏర్పడిన సొసైటీకి అప్పట్లోనే ఉమ్మడి జిల్లా వ్యాప్తంగా ఖాతాదారులు ఉన్నారు. కోవిడ్ ముందు వరకూ సొసైటీ కార్యకలాపాలు చురుగ్గానే సాగాయి. కోవిడ్ అనంతరం జయలక్ష్మి సొసైటీ బాగోతం బయటపడడంతో సొసైటీలో డిపాజిదారులు తమ డిపాజిట్లు చెల్లించాలంటూ సొసైటీ కార్యాలయానికి తిరగడం ప్రారంభించారు. డిపాజిట్లు మెచ్యూర్ అయినప్పటికీ డిపాజిట్ చెల్లించడం లేదు. దీనితో జిల్లాలోని మామిడికుదురు మండలం నగరానికి చెందిన డిపాజిటర్‌దారులు ఆందోళనకు దిగారు. ఖాతాదారులు కోవిడ్, జయలక్ష్మి సొసైటీ ప్రభావంతో డిపాజిట్లను విత్ డ్రా చేసుకున్నారని అందువల్లే తాను డిపాజిట్లు ఇవ్వలేకపోతున్నట్లు చైర్మన్ తెలిపారని సమాచారం. త్వరలోనే డిపాజిట్లు చెల్లిస్తామంటూ కాలం సాగదీస్తూ వస్తుండంతో తమ డిపాజిట్లు ఇవ్వడం లేదని సుమారు ఒక నెల క్రితం నగరంకు చెందిన వారు స్థానిక పోలీస్ స్టేషన్లో ఫిర్యాదు చేయడంతో ఎఫ్ఐఆర్ నమోదు చేశారు. దీనిపై సహకార అధికారి ప్రాథమిక విచారణకు ఆదేశించారు. అయితే సొసైటీ నిర్వాహకుల నుంచి సరైన సహాయ సహకారాలు అందడం లేదనే ప్రచారం జరుగుతుంది. సొసైటీ చైర్మన్ గుండె సంబంధిత వ్యాధితో బాధపడుతున్నారన్న వంకతో విచారణకు సహకరించడంలేదనే వాదనా వినిపిస్తుంది.

ప్రాథమిక విచారణలో.....

అసిస్టెంట్ రిజిస్ట్రార్ దుర్గాప్రసాద్ విచారణాధికారిగా నియమించగా తన నివేదికను ఈ ఏడాది జనవరిలో ఉన్నతాధికారులకు అందజేశారు. నివేదికలో 2021-22 ఆడిట్ రిపోర్టు ప్రకారం సభ్యుల నుంచి సుమారు రూ.8 కోట్లు డిపాజిట్లు ఉండగా, 2022-23 నాటికి సుమారు రూ.10 కోట్లుగా ఉంటుందని అంచనా వేశారు. పైగా సొసైటీకి రికార్డులు సక్రమంగా నిర్వహించడం లేదని గుర్తించారు. సొసైటీ వచ్చిన డిపాజిట్లలో సుమారు రూ.5.50 కోట్లను రుణాలుగా ఇచ్చారు. వీటిలో కోటి రూపాయల వరకూ సెక్యూరిటీ ఉండగా, మిగిలిన నాలుగున్నర కోట్లకు ఎటువంటి సెక్యూరిటీ లేకుండా కేవలం ప్రామిసరీ నోటు ఆధారంగా రుణాలు ఇచ్చినట్టు గుర్తించారు. మిగిలిన రెండున్నర కోట్లు డిపాజిట్లపై లోన్లుగా ఉన్నట్లు నివేదికలో తేలింది. దీనితో అవకతవకలపై మరింత లోతుగా దర్యాప్తునకు సెక్షన్ 51 ఎంక్వయిరీకి అధికారులు ఆదేశించారు. విచారణలో భాగంగా డిపాజిట దారుల పత్రాలను పరిశీలించారు. డిపాజిట్ దారుల డిపాజిట్లు రూ.22 కోట్లు పైనే ఉందనేది విచారణలో తేలిందని జిల్లా అధికారి దుర్గాప్రసాద్ తెలిపారు. ఇప్పటికే క్రిమినల్ కేసులు నమోదు చేశామన్నారు. బ్యాంకు యజమానులకు సంబంధించిన కొంత ఆస్తులను అటాచ్ చేయడం జరిగిందని జిల్లా అధికారి తెలపగా బాధితులకు ఎప్పటి నుంచి సొమ్ములు ఇస్తారనేది తెలపలేదు. అయితే మంగళవారం కాకినాడ టూటౌన్ లో బ్యాంకుకు సంబంధించిన వారి వివరాలు వీరి దగ్గర ఉన్నాయని అనుమానంతో ఇద్దరిని పోలీస్ స్టేషన్ కు తీసుకువచ్చి విచారణ చేస్తున్నామని, ఇప్పటివరకు ఎటువంటి అరెస్టులు చూపించలేదని, టూ టౌన్ సిఐ నాయక్ తెలిపారు.

కాండ్రేగులలో ఇంటింటా టిడిపి ప్రచారం

ప్రజాశక్తి - జగ్గంపేట రూరల్

మండలంలోని కాండ్రేగులలో బాబు ష్యూరిటీ భవిష్యత్తు గ్యారెంటీ మహిళ చైతన్య రథ యాత్ర మంగళవారం నిర్వహించారు. రాష్ట్ర టిడిపి ఉపాధ్యక్షులు జ్యోతుల నెహ్రూ ఆదేశాల మేరకు రాష్ట్ర టిడిపి కార్యదర్శి ఎస్‌విఎస్.అప్పలరాజు ఆధ్వర్యంలో ఈ కారక్రమం చేపట్టారు. ఇంటింటా తిరుగుతూ మినీ మేనిఫెస్టో కరపత్రాలను పంపిణీ చేశారు. ఈ సందర్భంగా అప్పలరాజు మాట్లాడుతూ జగన్ రెడ్డి కక్ష సాధింపు చర్యలు మానుకుని, రాష్ట్ర అభివృద్ధిపై దృష్టి పెట్టాలన్నారు. జగన్ ఎన్ని దుర్మార్గపు చర్యలు చేసిన చివరకు న్యాయమే గెలుస్తుందని చంద్రబాబు కడిగిన ముత్యంలా బయటకు వస్తారన్నారు. ఈ కార్యక్రమంలో రామిశెట్టి చందర్రావు, బుర్రి భీమరాజు, రామీ శెట్టి పాపారావు, అడపా తాతాజీ, లింగం విష్ణు, రామిశెట్టి విష్ణు, మహిళా శక్తి కమిటీ పోలినాటి ధర్మానందకుమారి పాల్గొన్నారు.

అల్లిపూడిలో 'ఆదిత్య' ఆధ్వర్యంలో స్వచ్ఛభారత్

ప్రజాశక్తి - కోటనందూరు

అల్లిపూడిలో తుని ఆదిత్య డిగ్రీ కళాశాల ఎన్ఎస్ఎస్ విద్యార్థులు మంగళవారం 'స్వచ్ఛభారత్' కార్యక్రమాన్ని నిర్వహించారు. గ్రామంలో పర్యటించి రోడ్లకు ఇరువైపులా ఉన్న పిచ్చి తుప్పలను తొలగించి పరిశు భ్రపరచారు. అనంతరం గ్రామంలో ఉన్న ప్రతి వీధిలోను పరిశుభ్రతపై అవగాహన ర్యాలీ నిర్వహించారు. ఈ కార్యక్రమంలో వైసిపి మండల కన్వీనర్ చింతకాయల చిన్నబాబు, అధ్యాపకులు ఎమ్‌డి.షాహిద్దీన్, ఎన్ఎస్ఎస్ పిఒ కె.తమ్మారావు, ఎం.శ్రీదుర్గ, ఎంపిటిసి, జడ్‌పిటిసి సభ్యులు, సచివాలయం సిబ్బంది, పంచాయతీ కార్యదర్శి పాల్గొన్నారు.

ఆదిత్య ఎన్ఎస్ఎస్ విద్యార్థులు

పరిశ్రమలను సందర్శించిన ఆదిత్య విద్యార్థులు

ప్రజాశక్తి - గండేపల్లి

గండేపల్లి మండలం సూరంపాలెం ఆదిత్య గ్లోబల్ బిజినెస్ స్కూల్ విద్యార్థులు తూర్పు గోదావరి జిల్లా రాజానగరం మండలం కూనవరంలో వైభవ్ ఇండస్ట్రీస్, ఆంధ్రా గోలీ సోడా పరిశ్రమలను సందర్శించారని ఆదిత్య విద్యా సంస్థల డైరెక్టర్ డాక్టర్ ఎన్.సుగుణారెడ్డి తెలిపారు. క్షేత్ర పరిశీలన ద్వారా పొందిన జ్ఞానాన్ని భవిష్యత్‌లో వ్యాపార, పారిశ్రామిక రంగాల్లో అన్వయించుకొని ఉజ్వల మైన ప్రగతికి బాటలు వేసుకోవాలని సూచించారు. పుస్తక పఠనంతో పాటూ క్షేత్ర పరిశీలన కూడా చాలా అవసరమన్నారు. ప్రిన్సిపల్ డాక్టర్ సంజయ్‌కుమార్, వైస్ ప్రిన్సిపల్ ఎ.విజయభార్గవి, విభాగాధిపతి ఎం.గోవర్ధన్ మాట్లాడుతూ విద్యార్థులు ప్రత్యక్ష పరిశీలనతో మరింత విశ్లేషణాత్మక జ్ఞానం పొందడానికి ఇలాంటి టూర్‌లు ఉపయోగపడతాయన్నారు. ఈ కార్యక్రమంలో ఫ్యాకల్టీ బి.సూర్యతేజ, వెంకటపద్మ, రాజ్ కుమార్ విద్యార్థులు పాల్గొన్నారు.

వైభవ్ ఇండస్ట్రీస్ వద్ద ఆదిత్య బిజినెస్ స్కూల్ విద్యార్థులు

సామాజిక చైతన్యంపై అవగాహన

ప్రజాశక్తి-సామర్లకోట రూరల్

విద్యార్థులు చదువుతో పాటు సామాజిక చైతన్యం కలిగించే అంశాల పై అవగాహన కలిగి ఉండాలని ఆర్‌జెడి జి.నాగమణి అన్నారు. మంగళవారం స్థానిక బచ్చు ఫౌండేషన్ మున్సిపల్ హైస్కూల్‌ను ఆమె ఆకస్మికంగా సందర్శించారు. ఈ సందర్భంగా పరీక్ష పే చర్చలో పాల్గొని ప్రధాని మోడీ నుంచి అభినందన పొందిన పదో తరగతి విద్యార్థి హరి ప్రియుడు కు ప్రశంసా పత్రాన్ని అందించారు. సిబిఎస్ఇ పరీక్షా పత్రాలను పరిశీలించారు. చదువుతో పాటు అన్ని కార్యక్రమాల్లో విద్యార్థులను ప్రోత్సహిస్తున్న హెచ్ఎం తోటకూర సాయిరామకృష్ణను ఆమె అభినందించారు. ఆమె వెంట డివైఇఒ ఆర్‌జెడి.రాజు, ఎంఇఒలు పాల్గొన్నారు.

వివాదాలు తావులేకుండా సమస్యలు పరిష్కరించుకోవాలి

ప్రజాశక్తి-కపిలేశ్వరపురం

వివాదాలకు తావులేకుండా గ్రామంలోనే సమస్య లు పరిష్కరించుకోవాలని రాష్ట్ర నాయీ బ్రాహ్మణ సంక్షేమ సంఘం అధ్యక్షులు, బిసి సంక్షేమ సంఘం ఉపాధ్యక్షులు మార్యాపురం కనకారావు అన్నారు. మంగళవారం తాతపూడిలో జిల్లా అధ్యక్షులు వెన్నేటి నాగేశ్వరరావు ఆధ్వర్యంలో నిర్వహించిన జిల్లా నాయీ బ్రాహ్మణ సంక్షేమ సంఘం, బిసి సోదరుల ఆత్మీయ సమావేశంలో ఆయన ముఖ్య పాల్గొని మాట్లాడారు . గతంలో శెట్టిబలిజలకు, నాయీ బ్రాహ్మణులకు కొబ్బరి మొక్కల విషయంలో ఉన్న సమస్యను రెండు వర్గాల పెద్దల ద్వారా పరిష్కరించుకున్నట్లు గ్రామ నాయి బ్రాహ్మణ సంఘం పెద్ద వెన్నేటి వెంకన్నకు కనకారావుకు తెలిపారు.ఈ సమస్యపై ఆయన మాట్లాడుతూ రెండు వర్గాలు ఐకమత్యంగా ఉండాలన్నారు. ఏ సమస్య వచ్చినా తమ దృష్టికి తీసుకురావాలన్నారు. కార్యక్రమంలో కాకినాడ జిల్లా అధ్యక్షులు డి.పాపారావు, మూడు జిల్లాల న్యూస్ కోఆర్డినేటర్ ఎన్.పాపారావు , దాలిపర్తి రామ్మోహన్‌రావు, రాష్ట్ర ఉపాధ్యక్షులు తూర్పుగోదావరి జిల్లా అధ్యక్షుడు శ్రీనివాసరావు, పశ్చిమగోదావరి జిల్లా అధ్యక్షులు చక్రవర్తి , కోనసీమ జిల్లా ప్రధాన కార్యదర్శి లంక రాజు తదితరులు పాల్గొన్నారు.

అధికారులు బాధ్యతగా పనిచేయాలి

ప్రజాశక్తి-కపిలేశ్వరపురం

ప్రజా సమస్యల పరిష్కారం కోసం నిర్వహించే అభివద్ధి కమిటీ సమావేశాలకు అధికారులు గైహాజరవకుండా బాధ్యతగా పనిచేయాలని ఎంఎల్‌ఎ వేగుళ్ళ జోగేశ్వరరావు అన్నారు. మంగళవారం కపిలేశ్వరపురం సిహెచ్ సిలో నిర్వహించిన ఆసుపత్రి అభివద్ధి కమిటీ సమావేశంలో ఆయన పాల్గొని మాట్లాడారు. గత జూలై నెలలో జరిగిన సమావేశానికి ఎంపిడిఒ, సూపరింటెండెంట్, కార్యదర్శి, మెంబర్లు గా ఉన్నప్పటికీ వారు హాజరు కాకపోవడంతో కొన్ని అవసరమైన తీర్మానాలు రాసి కోరం లేని కారణంగా మిగిలిన సభ్యులను సలహా అడిగి అనుమతి తీసుకున్నామన్నారు. మరలా తిరిగి మంగళవారం జరిగిన సమావేశానికి కూడా ఏ సభ్యులు హాజరు కాకపోవడం విచార కర మన్నారు. దీంతో మూడు సమావేశాలు కోరం లేక వాయిదా పడ్డాయి. దీనిపై ఎంపిడిఒను ఫోన్లో సంప్రదించగా తాను జగనన్న సురక్ష కార్యక్రమంలో ఉన్నట్లు చెప్పారన్నారు. దీనిపైన ఆసుపత్రి సమస్య పై జిల్లా కలెక్టర్ కు లెటర్ పెడతానన్నారు. అలాగే ఇక్కడ పనిచేస్తున్న ముగ్గురు అవుట్ సోర్సింగ్ ఉద్యోగులకు సుమారు ఏడాది గా జీతాలు లేక పనిచేస్తున్నట్లు చెప్పారన్నారు. వీటిపై ప్రిన్సిపల్ సెక్రెటరీ, డైరెక్టర్ ఆఫ్ మెడికల్ అండ్ హెల్త్, జిల్లా కలెక్టర్‌కు కూడా లెటర్ రాయనున్నట్లు ఆయన తెలిపారు. సమావేశంలో గ్రామ సర్పంచ్ శాఖ శ్రీనివాస్, ఇన్ చార్జ్ మెడికల్ ఆఫీసర్ డాక్టర్ రాజకుమార్, ఇన్‌చార్జి కార్యదర్శి శివ చక్రవర్తి, ఆసుపత్రి సిబ్బంది తదితరులు పాల్గొన్నారు.

అంగరలో ఉపాధి హామీ గ్రామసభ

ప్రజాశక్తి-కపిలేశ్వరపురం

అంగర గ్రామ పంచాయతీ కార్యాలయం వద్ద మంగళవారం ఉపాధి హామీ గ్రామసభ నిర్వహించారు. గ్రామ సర్పంచ్ వాసా కోటేశ్వరరావు అధ్యక్షతన జరిగిన ఉపాది గ్రామ సభలో ఎన్‌ఆర్ఇజిఎస్ ఎపిఒ బి. వెంకటలక్ష్మి మాట్లాడుతూ 2024-25 ఆర్థిక సంవత్సరానికి సంబంధించి గ్రామంలో చేపట్టవలసిన ఉపాధి పనుల ప్రణాళిక నివేదికను గ్రామ సభలో వివరించారు . గ్రామంలో పనులు చేపట్టుటకు చర్చలు జరిపారు. గ్రామ పరిదిలో చేపట్టబోయే పంట కాలువల పూడికతీత, చెరువులు పునరుద్ధరణ, మట్టి రోడ్ల నిర్మాణం పనులకు సంబంధించి 72 పనులను గుర్తించినట్లు ఫీల్డ్ అసిస్టెంట్ బోణం శ్రీరాములు తెలిపారు. గుర్తించిన పనుల వివరాలను ఉన్నతాధికారులకు నివేదించనున్నట్లు ఎపిఒ తెలిపారు. సమావేశంలో ఎంపిటిసి సభ్యుడు అడ్డాల శ్రీనివాస్, పిఎసిఎస్ చైర్మన్ గంగుమళ్ళ రాంబాబు, చేనేత సహకార సంఘం చైర్మన్ గుడిమెట్ల రాంబాబు, కార్యదర్శి టి.సుభాకర్, టెక్నికల్ అసిస్టెంట్ లోవరాజు, ఫీల్డ్ అసిస్టెంట్ బోణం శ్రీరాములు, ఉపాధిమేట్లు, రైతులు, పాల్గొన్నారు.

మండపేటలో భారీ అన్న సమారాధన

ప్రజాశక్తి-మండపేట

స్థానిక రెండవ వార్డులోని మైత్రి మెకానిక్ వర్కర్స్ అసోసియేషన్ ఆధ్వర్యంలో గణపతి నవరాత్రి మహోత్సవాల సందర్భంగా మంగళవారం భారీ అన్న సమారాధన కార్యక్రమం నిర్వహించారు. ఎంఎల్‌ఎ వేగుళ్ళ జోగేశ్వరరావు, మున్సిపల్ ఛైర్‌పర్సన్ పతివాడ నూక దుర్గారాణిలు అన్న సమారాధన ప్రారంభించారు. కార్యక్రమంలో యూనియన్ అధ్యక్షులు రేలంగి వేణుగోపాలరావు, కార్యదర్శి తీరందాసు శివ కుమార్ తదితరులు పాల్గొన్నారు.

చిత్రలేఖన పోటీల్లో విజేతలకు అభినందనలు

అవార్డుఅందుకుంటున్న లక్కవరానికి చెందిన శ్రీనివాస్

చెముడులంలో విద్యార్థులను అభినందిస్తున్న సర్పంచ్ శ్రీనివాస్‌తదితరు

ప్రజాశక్తి-యంత్రాంగం

క్రియేటిక్ ఆర్ట్స్ అకాడమీ ఆధ్వర్యంలో ఇటీవల అమలాపురంలో రాష్ట్ర స్థాయి చిత్రలేఖన పోటీలు నిర్వహించారు. ఈ సందర్భంగా విజేతలకు బహుమతులు, ప్రశంసాపత్రాలు అందజేశారు. ఈ సందర్భంగా విజేతలను పలువురు అభినందించారు.

రాజోలు క్రియేటిక్ ఆర్ట్స్ అకాడమీ ఆఫ్ ఫైన్ ఆర్ట్స్ సంస్థ అధ్యక్షులు అంజి అకొండి నిర్వహించిన వందే వేద భారతం రాష్ట్రస్థాయి చిత్రకళ పోటీల్లో మలికిపురం మండలం లక్కవరం కి చెందిన నల్లి శ్రీనివాస్ సీనియర్స్ విభాగం లో క్రియేటివ్ ఆర్టిస్ట్ అవార్డు అందుకున్నారు.ఈ పోటీల్లో తెలంగాణ, ఆంధ్రప్రదేశ్ రాష్ట్రవ్యాప్తంగా 360 మంది చిత్రకారులు పాల్గొనగా 85 మంది చిత్రకారులకు బహుమతులు అందజేశారు. అమలాపురం ఢిల్లీ పబ్లిక్ స్కూల్ వేదికగా ఈ చిత్రాలను మూడు రోజులపాటు చిత్రకళా ప్రదర్శనలో ఉంచారు,అ నంతరం జరిగిన బహుమతి ప్రధానోత్సవ సభకు ముఖ్యఅతిథిగా విచ్చేసిన ఏలూరు చిత్రాలయ, ప్రముఖ చిత్రకారులు ఎం.రాంబాబు, విశిష్ట అతిథిగా సమనస ఇంటర్నేషనల్ ఢిల్లీ పబ్లిక్ స్కూల్ చైర్మన్ ఎన్ మనువిహార్, సభాధ్యక్షులు అకొండి పవన్ కుమార్, కోనసీమ జిల్లా సమగ్ర శిక్షా సిఎంఒ బొరుసు, వివి.సుబ్రహ్మణ్యం చేతుల మీదుగా అవార్డును శ్రీనివాస్ అందుకున్నారు.**ఆలమూరు** ఇటీవల క్రియేటివ్ ఆర్ట్స్, అకాడమీ ఆఫ్ ఫైన్ ఆర్ట్స్ ఆధ్వర్యంలో రాష్ట్ర స్థాయి చిత్రలేఖనం పోటీలు అమలాపురంలో నిర్వహించారు. ఈ పోటీలకు చెముడులంక ఎస్టిఎస్ఎన్ఎం జెడ్పి హైస్కూల్ విద్యార్థులు పాల్గొని తమ సత్తాను సాటి రాష్ట్రస్థాయి టాప్ 10లో నిలిచారు. ఇందులో 10 వ తరగతి విద్యార్థి కె.విష్ణు అత్యుత్తమ ప్రతిభను కనబర్చి క్రియేటివ్ ఆర్ట్స్ అవార్డును కైవసం చేసుకున్నాడు. అలాగే 7వ తరగతి విద్యార్థినిలు ఎ.సిరి, కె.లావణ్య, ఆర్.పద్మశ్రీ, సిహెచ్.సాయిరాం మిగిలిన స్థానాల్లో విజేతలుగా నిలిచి ప్రశంస పత్రాలతో పాటు మెడల్స్ ను గెలుచుకోవడంతో పలువురు అభినందించారు. ఈ సందర్భంగా మంగళవారం ప్రధానోపాధ్యాయులు బి.శివరాం కుమార్ అధ్యక్షతన పాఠశాలలో అభినందన సభ నిర్వహించారు. ముందుగా విద్యార్థులకు శిక్షణ ఇచ్చిన ఉపాధ్యాయురాలు మేడపాటి వీరలక్ష్మి, సర్పంచ్ తమ్మన శ్రీనివాసు, విద్యా కమిటీ చైర్మన్ సుంకర శ్రీనివాసు, తిరనాతి వెంకటేశ్వరరావు తదితరులు పాల్గొన్నారు.

బంగారు పతక విజేతలకు ప్రశంసలు

ప్రజాశక్తి-మండపేట

సౌత్ ఆఫ్రికాలో టెన్నికాయిట్ వరల్డ్ ఛాంపియన్షిప్ లో ఇండియా తరపున ప్రాతినిధ్యం వహించి వరల్డ్ ఛాంపియన్షిప్ లో గోల్డ్ మెడల్ గెలుచుకుని విజేతలుగా నిలిచిన మండపేట ప్రభుత్వ డిగ్రీ కళాశాల విద్యార్థులు పి.రామారావు, వి.వినయ్ లను కళాశాల అధ్యాపక బృందం మంగళవారం అభినందించింది.ఈ సందర్భంగా కళాశాల ప్రిన్సిపల్ డా.శ్రీనువాసరావు మాట్లాడుతూ ప్రపంచ పటంలో మండపేటను, ప్రభుత్వ డిగ్రీ కళాశాలను నిలిపేలా చేసిన కృషిని కొనియాడారు. కార్యక్రమంలో వైస్ ప్రిన్సిపల్ ఎ.ఆనందరావు, ఫిజికల్ ఎడ్యుకేషన్ డిపార్ట్మెంట్ హెడ్ టి.త్రినాథ్, పీడీ యన్.వీరాంజనేయులు తదితరులు పాల్గొన్నారు.

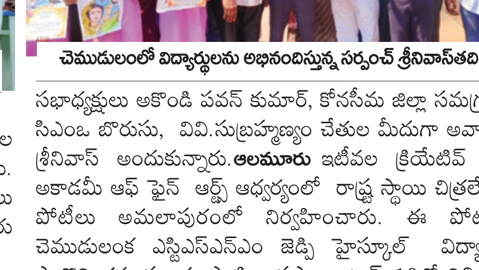

అభినందన సభలో మాట్లాడుతున్న ప్రిన్సిపల్

దళితుల పట్ల వివక్ష మానుకోవాలి

ప్రజాశక్తి-మండపేట

దళితుల పట్ల వివక్ష మానుకోవాలని ఎమ్ఆర్‌పిఎస్ నాయకులు దూళి జయరాజు అన్నారు. మంగళవారం స్థానిక పార్టీ కార్యాలయంలో ఏర్పాటు చేసిన విలేకరుల సమావేశంలో ఆయన మాట్లాడుతూ దేశానికి స్వాతంత్ర్యం వచ్చి 76 సంవత్సరాలు గడుస్తున్నా నేటికీ దళితుల దహన సంస్కారాలకు పాలకులు, ప్రభుత్వం స్థలం కేటాయించేందుకు చొరవ చూపకపోవడం దళితుల పట్ల వారికి ఉన్న వివక్ష స్పష్టంగా కనిపిస్తోందన్నారు. బానిసత్వం నుంచి ప్రశ్నించేందుకు మొట్టమొదటిసారిగా వినూత్నంగా అర్తమూరు దళితులు ముందుకు రావడం సంతోషంగా ఉందన్నారు. దళితులకు శ్మశానవాటిక తదితర సౌకర్యాల కల్పన కోసం ఎమ్ఆర్‌పిఎస్ మద్దతు ఇవ్వడంతో పాటు వారి పోరాటంలో భాగస్వామ్యం తీసుకుందన్నారు. ఇది ఒక్క అర్తమూరు సమస్య కాదని నియోజకవర్గంలో ఏఏ గ్రామాల్లో ఇటువంటి సమస్యలున్నాయో సేకరించి దళితులందరితో ఐక్యకార్యాచరణ రూపొందించి పోరాటాన్ని ముందుకు తీసుకు వెళతామన్నారు.

పాలగుమ్మిలో 'మహా సంకల్పయాత్ర'

ప్రజాశక్తి-అమలాపురం రూరల్

అమలాపురం నియోజకవర్గం జనసేన పార్టీ ఇంచార్జ్ శెట్టిబత్తుల రాజబాబు ఆధ్వర్యంలో మంగళవారం అమలాపురం మండలం పాలగుమ్మి గ్రామంలో మహా సంకల్ప యాత్ర నిర్వహించారు. ఈ సందర్భంగా గ్రామంలో ఏమి సమస్యలు ఉన్నాయని ప్రజలను అడిగి తెలుసుకున్నారు. వైసిపి అధికారంలోకి వచ్చాక వికలాంగులకు, వృద్ధులకు కూడా 300 యూనిట్లు దాటితే పెన్షన్ తీసుకోవడానికి అనర్హులుగా గుర్తించి ప్రభుత్వం నిర్లక్ష్యం వహిస్తుందని రాజబాబుకు వృద్ధులు తెలియజేశారు. అంతేకాకుండా దళిత వాడల్లో సరైనటువంటి రోడ్లు,డ్రైనేజీలు లేక కొద్దిపాటి వర్షం కురిసేటప్పటికి ఇబ్బందులు పడుతున్నామని మహిళలు రాజబాబు దృష్టికి తీసుకువచ్చారు.ఈ కార్యక్రమంలో జనసేన పార్టీ నాయకులు రంకిరెడ్డి నారాయణరావు, మోసుగంటి మల్లికా, రంకిరెడ్డి సతీష్, అరిగెల వీరన్న, కురసాల చంటి తదితరులు పాల్గొన్నారు.

యానాం వార్తలు

శ్రీనివాస్‌కు ఉత్తమ సేవా పురస్కారం

ప్రజాశక్తి - యానాం

పాఠశాలల పరిధిలో ఉత్తమ సేవా కార్యక్రమాలు నిర్వహించే ప్రోగ్రాం ఆఫీసర్లను ప్రోత్సహించేందుకు పుదుచ్చేరి స్టేట్ ఎన్ఎస్ఎస్ సెల్ ఏర్పాటు చేసిన అవార్డును వరుసగా రెండో సారి గుత్తుల శ్రీనివాస్ దక్కించుకున్నారు. వివేకానంద పబ్లిక్ స్కూల్ వ్యాయామోపాధ్యాయుడు శ్రీనివాస్ బెస్ట్ ఎన్ఎస్ఎస్ ప్రోగ్రాం ఆఫీసర్ అవార్డును పుదుచ్చేరి క్రీడలశాఖ మంత్రి నమశ్శివాయం నుంచి అందుకున్నారని రీజినల్ కో-ఆర్డినేటర్ చింతపల్లి కృష్ణసుధాకర్ తెలిపారు.

ఆర్థిక సాయానికి దరఖాస్తుల ఆహ్వానం

ప్రజాశక్తి - యానాం

యానాంలో ఎటువంటి పింఛన్ పథకాలు తీసుకోని, కుటుంబానికి యజమానిగా ఉన్న మహిళలకు మహిళా శిశు అభివద్ధి శాఖ ద్వారా ఆర్థిక సాయం అందించేందుకు ప్రభుత్వం దరఖాస్తులు కోరుతోందని ఎంఎల్ఎ గొల్లపల్లి శ్రీనివాస్ అశోక్ తెలిపారు.ఈ పథకానికి దరఖాస్తు చేసుకోవడానికి ఎరుపురంగు రేషన్ కార్డు కలిగి ఉన్నవారు అర్హులన్నారు. దరఖాస్తులు తన కార్యాలయంలో అందుబాటులో ఉన్నాయన్నారు.

నల్ల బెలూన్లతో నిరసన

కాకినాడ : టిడిపి జాతీయ అధ్యక్షులు, మాజీ ముఖ్యమంత్రి నారా చంద్రబాబు అరెస్టుకు నిరసనగా మాజీ మేయర్, తెలుగు మహిళ జిల్లా అధ్యక్షులు సుంకర పావని ఆధ్వర్యంలో మంగళవారం జడ్‌పి సెంటర్‌లో ఎన్‌టిఆర్ విగ్రహం వద్ద నల్ల బెలూన్లు ఎగురవేసి, బాబుతో మేము అంటూ ప్లకార్డులు ప్రదర్శిస్తూ టిడిపి శ్రేణులు నిరసన తెలిపాయి. ఈ సందర్భంగా సుంకర పావని మాట్లాడుతూ 14 ఏళ్లపాటు అవినీతి మచ్చ లేకుండా ముఖ్యమంత్రి పనిచేసిన చంద్రబాబును అక్రమంగా రిమాండ్‌లో పెట్టడం అన్యాయమన్నారు. ఈ కార్యక్రమంలో చల్ల పార్వతి, పాలిక సత్య, నక్క జ్యోతి, రేలంగి లక్ష్మి, కనకం, దుర్గ, సత్యవతి, నిర్మల, రమణ, భ్రమరాంబ, చింత భవాని తదితరులు పాల్గొన్నారు.

వ్యక్తిపై పీడీ యాక్ట్ కేసు నమోదు

రౌతులపూడి : గంజాయి అక్రమ రవాణాకు సంబంధించి మండలంలోని ఎస్ పైడిపాల గ్రామానికి చెందిన బళ్లాడి అశోక్‌పై పీడి యాక్ట్‌పై కేసు నమోదు చేసినట్లు ఎస్ఐ అబ్దుల్ నబీ తెలిపారు. గతంలో గంజాయి అక్రమ రవాణా కేసులు అశోక్‌పై నమోదు కావడంతో కలెక్టర్ ఉత్తర్వులు మేరకు కేసు నమోదు చేశామన్నారు నిందితుని రిమాండ్‌కు తరలించినట్లు వెల్లడించారు

రైతులకు అందుబాటులో ఎరువులు

గోపాలపురం : ఈ ఏడాది పొగాకు పంట కాలానికి కావాల్సిన ఎరువులు అందుబాటులో ఉన్నాయని, రైతులు సద్వినియోగం చేసుకోవాలని పొగాకు బోర్డు రీజనల్ మేనేజర్ ఎం.ఆదిశేషయ్య, వేలం నిర్వహణ అధికారి అమాల్ డి.శామ్ తెలిపారు. రాజమహేంద్రవరంలో ఆర్ఎంఎస్ కార్యాలయంలో ఎరువుల అమ్మకాన్ని మంగళవారం ప్రారంభించారు. ఈ సందర్భంగా వారు మాట్లాడుతూ ఎరువులను రైతులకు అందించడం ఇప్పటికే ప్రారంభం అయ్యిందని తెలిపారు. పొగాకు బోర్డు అధికారులు సూచనల మేరకు మాత్రమే పంటలకు అవసరమయ్యే ఎరువులు వేయాలని సూచించారు. ఈ కార్యక్రమంలో సీనియర్ ఆఫీసర్ హేమస్మిత పాల్గొన్నారు.

ప్రకటన

(దస్తావేజు పోయిన విషయమై)

మాక్లయింటు గ్రంధి (లేటు) **అప్పలస్వామి గారి కుమారుడు గ్రంధి అప్పారావు,** డోర్ నెం.43-9-33 మరియు 43-9-33/1 మేదరపేట, రాజమండ్రి కాపురస్తులు ఇచ్చిన సంజాయిషీపై యావన్మందికి తెలియజేయునది ఏమనగా..,

మాక్లయింటు గ్రంధి అప్పారావుకు ఈ దిగువ షెడ్యూలాస్థి, వారి తల్లిదండ్రులు అయిన గ్రంధి అప్పలస్వామి మరియు గ్రంధి పార్వతమ్మ ఏకస్తులైవ్రాసిన ది.18-08-1995 వీలునామా రీత్యా దఖలుపడినది. మాక్లయింటు తల్లిదండ్రులు అయిన గ్రంధి అప్పలస్వామి మరియు గ్రంధి పార్వతమ్మ జాయింటుగ, రాచర్ల జాకబ్ జయరాజ్ వగైరాల నుండి ది.27-05-1982 సం॥రం తేదీని క్రియంపొందిన ఆస్థి తాలూకు, ఒరిజినల్ క్రియదస్తావేజు మాక్లయింటు ది.06-09-2023 తేదీని ది.ఇన్నీసుపేట కోఆపరేటివ్ బాంకు మెయిన్‌రోడ్, Opp. శ్యామల థియేటర్, రాజమండ్రికి లోను విషయమై సంప్రదించుటకు వెళు చుండగ, సదరు క్రియ దస్తావేజు ఒరిజినల్ శ్యామల థియేటర్ పరిసర ప్రాంతములో పోయినది, ఎంతవెదికినను దొరకియుండలేదు, సదరు పైన తెలిపిన ది.27-05-1982 ఒరిజినల్ క్రియదస్తావేజు ఎవరికైనా దొరికిన ఎడల మాక్లయింటుకుగాని, దిగువ చిరునామావారికిగాని అందజేయగలరని కోరడమైనది.

__షెడ్యూలాస్థి:__ తూర్పు గోదావరి జిల్లా, రాజమండ్రి మున్సిపల్ కార్పొరేషన్ పరిధిలోగల, మేదరపేట, రాజమండ్రి డోర్ నెం.43-9-33/1, ప్లాటు నెం.109లో గల 86 చ॥గ॥ల పెంకిటిల్లు షెడ్డు, స్థలమునకు హద్దులు:
__**తూర్పు:**__ మా తాలూకు ప్లాటు నెం.111 మేడ ఇల్లు, __**పడమర:**__ పిల్లి నాగేశ్వర రావు ఆస్తి, __**ఉత్తరం:**__ రోడ్, __**దక్షిణం:**__ రామాలయం తాలూకు స్థలం.

రాజమండ్రి, ది.10-10-2023.

చల్లా దుర్గాప్రసాదరావు (నోటరి)
చల్లా చంద్రశేఖర్
చల్లా ఎన్.వి.భారతి
సూరెడ్డి రమేష్
అడ్వకేట్స్, 36-28-12, ఇన్నీసుపేట, సాయిబాబా గుడివీధి, రాజమండ్రి.
సెల్: 99666 74555

మహారాజశ్రీ రామచంద్రపురం అడిషినల్ జూనియర్ సివిల్ జడ్జి వారి కోర్టులో

O.S.No. 175/2023

__బిట్వీన్:__

పట్నాల ఎన్.వి.ఈశ్వరరావు, తండ్రి: రామకృష్ణ రావు, 44 సం॥లు, హిందూ, వ్యవసాయం, R/o. డో.నెం. 14-8-50/11, పిల్లా వారి వీధి, రామచంద్రపురం టౌన్ మరియు మండలం, R.C.P.J.C.J.C.

...వాది

మరియు

వాకాడ సత్యనారాయణ, తండ్రి: అప్పారావు, C/o. లేటు నందగిరి సంజీవరావు గారి ఇల్లు, 43 సం॥లు, హిందూ, నిల్, R/o. డో.నెం. 19-8-1, మైత్రి డిజైనర్స్ వీధి, రత్నంపేట, రామచంద్రపురం టౌన్ మరియు మండలం, R.C.P.J.C.J.C.

...ప్రతివాది

పై నెంబరు దావా నందు ప్రతివాదులు హాజరు నిమిత్తం **ది.19-10-2023** వాయిదా **అయి ఉన్నది. కావున మీరు ఆరోజు ఉదయం గం॥ 10:30 ని॥లకు శ్రీ కోర్టు వారి ఎదుట** స్వయంగా గాని, ప్లీడరు గారి ద్వారా గాని హాజరు **కాబడి మీ సంజాయిషీని తెలియజేసుకోవలెను.** లేనిచో సదరు దావా మీ పరోక్షమందు తీర్మానించబడునని తెలియజేయడమైనది.

(శ్రీ కోర్టు వారి ఉత్తర్వులను అనుసరించి)

కముజు సూర్యనారాయణ
వాది తరుపు అడ్వకేట్,
రామచంద్రపురం.
డా॥బి.ఆర్.అంబేద్కర్ కోనసీమ జిల్లా.
09-10-23. సెల్: 98493 79828